

17750

ARCHIWALNY

RATEL

SP. Z O. O.



ul. Różana 41
83-033 Gołębiewo Wielkie



firma.ratel@wp.pl



502 601 529



NIP: 604 023 96 50
REGON: 525385344

PROJEKT BUDOWLANY

OBIEKT : Przyłącze kablowe nn 0,4kV do dz. 101 – budowa
Mokry Dwór gmina Pruszcz Gdański

ADRES : Jednostka ewid.: Gmina Pruszcz Gdański 220404_2
Obręb: Mokry Dwór [Nr 0006]
Działka nr 167

INWESTOR : Energa-Operator S.A.
ul. Marynarki Polskiej 130
80-557 Gdańsk

**GRUPA
ROBÓT** : Roboty elektroenergetyczne

PROJEKTOWAŁ : mgr inż. Jonasz Dworek
upr. POM/0166/PWBE/17
w specjalności instalacyjnej w zakresie sieci, instalacji
i urządzeń elektrycznych i elektroenergetycznych

**KAT. OBIEKTU
BUDOWLANEGO** : XXVI

ZADANIE NR : OBI/33/2400846

DATA : 12 września 2025r.



Uzgodnienie wystawione wyłącznie w formie elektronicznej.

Energa-Operator S.A. Oddział w Gdańsku

Dział Dokumentacji Energetycznej

Dokumentację projektową sprawdzono pod względem

zgodność z P/23/08388.1 z 21.12.2023

Uzgodnienie nr E.OP/KD/3/2025/10/02722/33MMD_486

Data uzgodnienia 30.10.2025...DT-17750...

Główny Inżynier
ds. Dokumentacji Energetycznej

Sylwia Taranowicz

Signed by /
Podpisano przez:

Sylwia
Taranowicz

Date / Data:
2025-10-30 13:20

Tczew, 30.10.2025r.

UZGODNIENIE nr EOP/KD/3/2025/10/02722/33MMD_486**Uzgodnienie wystawione wyłącznie w formie elektronicznej**

Jednostka projektowa:	Ratel Sp. z o.o. ul. Różana 41, 83-033 Gołęblewo Wielkie
Temat projektu:	Budowa przyłącza kablowego nn-0,4 kV do zasilania dz. 101 [budynek mieszkalny jednorodzinny, budynek garażowy] Mokry Dwór, dz. 167 [obręb 0006] gm. Pruszcz Gd. DT-17750
Warunki/Wytyczne:	P/23/083881 z 21.12.2023
Nr zadania inwest.:	OBI/33/2400846
Numer ekspl.:	Proj. przyłącze kablowe nn-0,4 kV (51327-01)
Załączniki:	1. Projekt budowlany (projekt zagospodarowania terenu, projekt architektoniczno-budowlany, projekt techniczny) /projekt wykonawczy – 1 kpl. 2. Wersja elektroniczna projektu pdf, mapa dwg, prawa własnościowe

- Po robotach budowlanych teren doprowadzić do stanu nie gorszego aniżeli był przed ich rozpoczęciem.
- Po wykonaniu robót budowlanych należy dostarczyć do Energa-Operator SA dokumentację powykonawczą wraz z wynikami geodezyjnej inwentaryzacji powykonawczej oraz informacją o zgodności usytuowania obiektu budowlanego z projektem zagospodarowania terenu lub odstępstwach od tego projektu.
- Koszty napraw i strat poniesionych przez Energa-Operator SA pokrywa wykonawca robót budowlanych.
- Stosować oznaczenia i tabliczki informacyjne zgodnie ze Standardami oznakowania i numeracji obiektów energetycznych.
- Niniejsze uzgodnienie nie zwalnia od obowiązku dotrzymania procedury poprzedzającej rozpoczęcie robót budowlanych, określonej w ustawie z dnia 7 lipca 1994r. Prawo Budowlane oraz odpowiedzialności w zakresie stosowania obowiązujących przepisów budowy i norm.

Główny Inżynier:
dz. Dokumentacji Energetycznej

Sylwia TaranowiczSigned by /
Podpisano przez:Sylwia
TaranowiczDate / Data:
2025-10-30 13:17Sprawę prowadzi: Sylwia Taranowicz, 58 778 80 78, sylwia.taranowicz@energa-operator.pl

Uprzejmie informujemy

Zgodnie z art. 13 ust. 1 i ust. 2 Rozporządzenia Parlamentu Europejskiego i Rady (UE) 2016/679 z dnia 27 kwietnia 2016 r. w sprawie ochrony osób fizycznych w związku z przetwarzaniem danych osobowych i w sprawie swobodnego przepływu takich danych oraz uchylenia dyrektywy 95/46/WE (zwane dalej RODO) uprzejmie informujemy, że:

- 1) Administratorem Pani/Pana danych osobowych (ADO) jest: ENERGA – OPERATOR SA z siedzibą w Gdańsku, przy ulicy Marynarki Polskiej 130, 80-557.
- 2) Z inspektorem ochrony danych (IOD) może Pani/Pan skontaktować się pod adresem e-mail: iod@energa-operator.pl lub korespondencyjnie na adres ADO (pkt 2).
- 3) Dane osobowe przetwarzane będą na podstawie art. 6 ust 1 lit. f RODO, czyli w celu realizacji prawnie uzasadnionych interesów administratora. Prawnienie uzasadnionymi interesami ADO jest: umocowanie pełnomocnika oraz obrona i dochodzenie roszczeń ADO wynikających z przepisów prawa.
- 4) Podanie danych jest niezbędne do przygotowania oświadczenia woli i ustanowienia pełnomocnictwa.
- 5) Odbiorcą danych osobowych mogą zostać:
 - a. Uprawnione organy instytucje publiczne,
 - b. Podmioty Grupy Energa i Grupy Orlen,
 - c. Podmioty dostarczające korespondencję,
 - d. Podmioty wykonujące usługi archiwizacyjne oraz niszczenia dokumentacji,
 - e. Podmioty świadczące usługi obsługi prawnej,
 - f. Podmioty świadczące usługi serwisu i obsługi technicznej urządzeń wykorzystywanych przez ADO,
 - g. Podmioty świadczące usługi informatyczne.

ADO może powierzyć Twoje dane dostawcom usług lub produktów działającym na jego rzecz na podstawie umowy powierzenia przetwarzania danych osobowych, wymagając od takich podmiotów wykonywania czynności na udokumentowane polecenia ADO, pod warunkiem zachowania poufności i zapewnienia ochrony prywatności oraz bezpieczeństwa Twoich danych osobowych.

- 6) Dane będą przetwarzane przez okres niezbędny do realizacji celów przetwarzania wskazanych w pkt 4. W zakresie realizacji uzasadnionych interesów ADO, dane będą przetwarzane do chwili ustania pełnomocnictwa lub pozytywnego rozpatrzenia wniesionego przez Panią/Pana sprzeciwu wobec przetwarzania danych, a po tym okresie przez okres czasu wynikający z przepisów powszechnie obowiązującego prawa.
- 7) Informujemy o przysługującym prawie do:
 - a. dostępu do swoich danych osobowych i żądania ich kopii,
 - b. sprostowania swoich danych osobowych,
 - c. żądania ograniczenia przetwarzania swoich danych,
 - d. usunięcia danych, jeżeli nie jest realizowany żaden inny cel przetwarzania i nie zachodzą przesłanki wyłączające, wynikające z art. 17 RODO.

W stosunku do danych przetwarzanych na podstawie prawnie uzasadnionych interesów realizowanych przez administratora przysługuje Pani/Panu prawo złożenia sprzeciwu wobec przetwarzania danych osobowych,

Z uprawnień można skorzystać kontaktując się pisemnie lub e-mail z ADO lub IOD (pkt 2, 3).

- 8) Informujemy o prawie wniesienia skargi do organu nadzorczego. W Polsce organem takim jest Prezes Urzędu Ochrony Danych Osobowych.

Harmonogram prac - podłączenie urządzeń do istniejącej sieci elektroenergetycznej

Budowa przyłącza kablowego nn-0,4 kV do zasilania dz. 101 [budynek mieszkalny jednorodzinny, budynek garażowy]

Mokry Dwór, dz. 167 [obręb 0006] gm. Pruszcz Gd.

P/23/083881 z 21.12.2023 OBI/33/2400846

Prace PPN:

Czas wyłączenia:

Liczba niezasilonych odbiorców:

Liczba zastosowanych agregatów:

Obiekt zasilony agregatem:

Moc zastosowanych agregatów:

Zakres prac dla SPNS (mostki, przełączenia, itp.):

Do poszerzenia

Kierownik
Działu Zarządzania Eksploatacją

..... Bartłomiej Wulczyński
Imię i Nazwisko

..... 13.10.2015
Data

.....
Podpis



PROJEKT ZAGOSPODAROWANIA TERENU

STRONA TYTUŁOWA

OBIEKT : Przyłącze kablowe nn 0,4kV do dz. 101 – budowa
Mokry Dwór gmina Pruszcz Gdański

ADRES : Jednostka ewid.: Gmina Pruszcz Gdański 220404_2
Obręb: Mokry Dwór [Nr 0006]
Działka nr 167

INWESTOR : Energa-Operator S.A.
ul. Marynarki Polskiej 130
80-557 Gdańsk

BRANŻA ELEKTRYCZNA:

PROJEKTOWAŁ : mgr inż. Jonasz Dworek
upr. POM/0166/PWBE/17
w specjalności instalacyjnej w zakresie sieci, instalacji
i urządzeń elektrycznych i elektroenergetycznych

Prawidłowość
nieznana
Prawidłowy
podpis
Dokument
podany przez
Jonasza Dworek
Data: 2025.10.10
10:30:55 CEST

KAT. OBIEKTU
BUDOWLANEGO : XXVI ROBOTY ELEKTROENERGETYCZNE

DATA : 12 września 2025r.

ZGŁOSZENIE

budowy lub wykonywania innych robót budowlanych (PB-2)

PB-2 nie dotyczy budowy i przebudowy budynku mieszkalnego jednorodzinnego.

Podstawa prawna: Art. 30 ust. 2 w zw. z ust. 4d ustawy z dnia 7 lipca 1994 r. – Prawo budowlane (Dz. U. z 2020 r. poz. 1333, z późn. zm.).

1. ORGAN ADMINISTRACJI ARCHITEKTONICZNO-BUDOWLANEJ

Nazwa: **Starosta Gdański**

2.1. DANE INWESTORA¹⁾

Imię i nazwisko lub nazwa: **Energa - Operator SA**

Kraj: **Polska** Województwo: **pomorskie**

Powiat: **Miasto Gdańsk** Gmina: **Miasto Gdańsk**

Ulica: **Marynarki Polskiej** Nr domu: **130** Nr lokalu:

Miejscowość: **Miasto Gdańsk** Kod pocztowy: **80-557** Poczta: **Gdańsk**

Email (nieobowiązkowo):

Nr tel. (nieobowiązkowo):

2.2. DANE INWESTORA (DO KORESPONDENCJI)¹⁾

Wypełnia się, jeżeli adres do korespondencji inwestora jest inny niż wskazany w pkt 2.1.1

Kraj: **Polska** Województwo: **pomorskie**

Powiat: **gdański** Gmina: **Trąbki Wielkie**

Ulica: **Różana** Nr domu: **41** Nr lokalu:

Miejscowość: **Gołębiewo Wielkie** Kod pocztowy: **83-034** Poczta: **Gołębiewo Wielkie**

Adres skrzynki ePUAP²⁾: **/20200622102454/domyslna**

3. DANE PEŁNOMOCNIKA¹⁾

Wypełnia się, jeżeli inwestor działa przez pełnomocnika.

☒ pełnomocnik ☐ pełnomocnik do doręczeń

Reprezentuje inwestorów: **Energa - Operator SA**

Imię i nazwisko: **Jonasz Dworek**

Kraj: **Polska** Województwo: **kujawsko-pomorskie**

Powiat: **świecki** Gmina: **Warlubie**

Ulica: **Szkołna** Nr domu: **3a** Nr lokalu:

Miejscowość: **Warlubie** Kod pocztowy: **86-160** Poczta: **Warlubie**

Adres skrzynki ePUAP²⁾: **/20200622102454/domyslna**

Email (nieobowiązkowo): **firma.ratel@wp.pl**

Nr tel. (nieobowiązkowo): **502601529**

Dokument został wygenerowany przez serwis e-budownictwo.gunb.gov.pl – oficjalną rządową aplikację do składania wniosków w procesie budowlanym. Identyfikator wniosku: **EBUD843767**

4. INFORMACJE O ROBOTACH BUDOWLANYCH

Rodzaj, zakres i sposób wykonywania: - przyłączyć: elektroenergetyczne - z zastrzeżeniem art. 29a ustawy Prawo Budowlane (liczba obiektów: 1)

Przyłączyć kablówkę nn 0,4kV do dz. 101 - budowa

Planowany termin rozpoczęcia³⁾: 2025-11-28 Planowany termin rozbiórki lub przeniesienia tego obiektu:

5. DANE NIERUCHOMOŚCI (MIEJSCE WYKONYWANIA ROBÓT BUDOWLANYCH)¹⁾

Działka nr 1

Województwo: pomorskie

Powiat: powiat gdański Gmina: Pruszcz Gdański

Ulica: Nr domu:

Miejscowość: Mokry Dwór Kod pocztowy: 83-021

Identyfikator działki ewidencyjnej⁴⁾: 220404_2.0006.167

6. OŚWIADCZENIE W SPRAWIE KORESPONDENCJI ELEKTRONICZNEJ

Energa - Operator SA:

☒ Wyrażam zgodę

☐ Nie wyrażam zgody

Jonasz Dworek:

☒ Wyrażam zgodę

☐ Nie wyrażam zgody

na doręczanie korespondencji w niniejszej sprawie za pomocą środków komunikacji elektronicznej w rozumieniu art. 2 pkt 5 ustawy z dnia 18 lipca 2002 r. o świadczeniu usług drogą elektroniczną (Dz. U. z 2020 r. poz. 344).

7. ZAŁĄCZNIKI

☒ Oświadczenie o posiadaniu prawa do dysponowania nieruchomością na cele budowlane.

☒ Pełnomocnictwo do reprezentowania inwestora (opłacone zgodnie z ustawą z dnia 16 listopada 2006 r. o opłacie skarbowej (Dz. U. z 2020 r. poz. 1546, z późn. zm.)) – jeżeli inwestor działa przez pełnomocnika.

☒ Potwierdzenie uiszczenia opłaty skarbowej – jeżeli obowiązek uiszczenia takiej opłaty wynika z ustawy z dnia 16 listopada 2006 r. o opłacie skarbowej.

☐ Inne (wymagane przepisami prawa):

8. PODPIS INWESTORA (PEŁNOMOCNIKA) I DATA PODPISU

Podpis powinien być czytelny. Podpis i datę podpisu umieszcza się w przypadku składania wniosku w postaci papierowej.

Prawidłowość nieznanaPrawidłowy podpis

Dokument podpisany przez Jonasz Dworek

Data: 2025.10.10 10:31:04 CEST

¹⁾ W przypadku większej liczby inwestorów, pełnomocników lub nieruchomości dane kolejnych inwestorów, pełnomocników lub nieruchomości dodaje się w formularzu albo zamieszcza na osobnych stronach i dołącza do formularza.

Pruszcz Gdański, 27 października 2025 r.

AB.6743.1291.2025.ASO

ZAŚWIADCZENIE

Zgodnie z art. 30 ust. 5aa w zw. z art. 29 ust. 1 pkt 23 lit. a ustawy z dnia 7 lipca 1994 r. Prawo budowlane (Dz.U.2025.418 ze zm.),

Starosta Gdański

zaświadcza o braku podstaw do wniesienia sprzeciwu spółce Energa-Operator S.A., ul. Marynarki Polskiej 130, 80-557 Gdańsk, reprezentowanej przez Jonasza Dworek, w sprawie zgłoszenia z dnia 10 października 2025 r. (nr rejestru wniosku L.dz.47429.2025) zamiaru wykonania robót budowlanych polegających na budowie przyłącza elektroenergetycznego kablowego nn 0,4kV w miejscowości Mokry Dwór, gmina Pruszcz Gdański, na dz. nr 167, obręb ewidencyjny Mokry Dwór [0006], jednostka ewidencyjna Pruszcz Gdański [220404_2].

Wydanie zaświadczenia uprawnia inwestora do rozpoczęcia robót budowlanych.

Z up. STAROSTY

Marta Roslan
INSPEKTOR W WYDZIALE
ARCHITEKTURY I BUDOWNICTWA
(dokument podpisany elektronicznie)

Załączniki:

1. PZT_ZL_2025.09.12 (1 plik pdf).

Otrzymują:

1. Jonasz Dworek – pełnomocnik inwestora,
2. a/a.

Do wiadomości:

1. Wydział Geodezji, Kartografii i Katastru w/m (GKiK-RUDP.6630.1.557.2025).

Administatorem Pani/Pana danych osobowych jest Starosta Gdański w Pruszczu Gdańskim. Realizując obowiązek informacyjny wynikający z Rozporządzenia (UE) 2016/679 Parlamentu Europejskiego i Rady z dnia 27 kwietnia 2016 r. w sprawie ochrony osób fizycznych w związku z przetwarzaniem danych osobowych i w sprawie swobodnego przepływu takich danych oraz uchylenia dyrektywy 95/46/WE szczególne informacje na temat przetwarzania Pani/Pana danych osobowych zamieszczone zostały na stronie <https://biuletyn.net/powiat-gdanski/?bip=1&cid=189&bsc=N>

Spis zawartości projektu zagospodarowania terenu

1. STRONA TYTUŁOWA.....	str. 1
2. PROJEKT ZAGOSPODAROWANIA TERENU – CZĘŚĆ OPISOWA.....	str. 3
3. PROJEKT ZAGOSPODAROWANIA TERENU – CZĘŚĆ RYSUNKOWA.....	str. 4
4. UPRAWNIENIA BUDOWLANE PROJEKTANTA	str. 6
5. ZAŚWIADCZENIE PROJEKTANTA O PRZYNALEŻNOŚCI DO IZBY INŻYNIERÓW BUDOWNICTWA	str. 7
6. OŚWIADCZENIE PROJEKTANTA O SPORZĄDZENIU DOKUMENTACJI ZGODNIE Z OBOWIĄZUJĄCYMI PRZEPISAMI I ZASADAMI WIEDZY TECHNICZNEJ	str. 8

2. PROJEKT ZAGOSPODAROWANIA TERENU – CZĘŚĆ OPISOWA

2.1. Przedmiot zamierzenia budowlanego

Przedmiotem niniejszego opracowania jest budowa elektroenergetycznego przyłącza kablowego nn 0,4kV do dz. nr 101 w miejscowości Mokry Dwór gm. Pruszcz Gdański.

2.2. Zagospodarowanie terenu – stan istniejący

Na dz. nr 167 znajduje się złącze Z3318676, linia elektroenergetyczna nn 0,4kV typu YAKY 4x120 (obw. 100, T-51327), linia elektroenergetyczna nn 0,4kV typu YAKY 4x70 (obw. 100, T-51327), sieć wodociągowa oraz droga jezdna zgodnie z projektem zagospodarowania terenu – rys. E-01.

2.3. Projektowane zagospodarowanie terenu

Zestawienie:

-budowa przyłącza kablowego nn 0,4kV typu YAKXS 4x120	0,085 km (długość trasy)
-kablowa rozdzielnica szafowa naziemna	2 kpl.

2.4. Informacje i dane

Niniejszy projekt został opracowany na podstawie:

- warunków przyłączenia wydanych przez Energa-Operator S.A.
- inwentaryzacji sieci
- uzgodnień roboczych z Energa-Operator S.A.
- norm , przepisów i zarządzeń
- Obszar inwestycji nie jest wpisany do rejestru zabytków w rozumieniu Ustawy z dnia 23 lipca 2003r. o ochronie zabytków i opiece nad zabytkami.
- Wpływ eksploatacji górniczej – zamierzenie budowlane zlokalizowane jest poza granicami terenów górniczych.
- Przewidywane zagrożenia dla środowiska oraz higieny i zdrowia użytkowników – Inwestycja nie będzie mieć negatywnego wpływu na środowisko i życie ludzi.
- Nie określa się parametrów technicznych dróg pożarowych.
- Inne dane wynikające ze specyfiki, charakteru i stopnia skomplikowania obiektu budowlanego – nie dotyczy
- Od złącza Z3318676 (projektowana wymiana na rozdzielnicę) należy wybudować elektroenergetyczne przyłącze kablowe nn 0,4kV typu YAKXS 4x120 w kierunku projektowanej kablowej rozdzielnicy szafowej naziemnej zgodnie z projektem zagospodarowania terenu – rys. nr E-01.
- Kabel należy układać trasą pokazaną na rysunku E-01, w wykopie na warstwie piasku o grubości co najmniej 10cm oraz metodą bezwykopową (przecisk mechaniczny). Ułożone kable

należy zasypać warstwą piasku o grubości co najmniej 10cm. Potem warstwą gruntu rodzimego grubości 15cm, a następnie przykryć niebieską folią z tworzywa sztucznego grubości min. 0,5mm. i szerokości nie mniejszej niż 30cm. Przy kablowych rozdzielnicach szafowych naziemnych należy pozostawić zapas kabla. Skrzyżowania i zbliżenia kabla z urządzeniami podziemnymi określa N SEP-E-004. Na etapie przekazania placu budowy należy sprawdzić aktualny stan zagospodarowania terenu. W razie konieczności należy rozszerzyć zakres prac o wykonanie dodatkowych prac typu: odtworzenie nawierzchni utwardzonych, odtworzenie terenów zielonych, wykonanie przecisków.

2.5. Informacja o obszarze oddziaływania obiektu

Obszar oddziaływania inwestycji mieści się w całości na dz. nr 167. Przyłącze kablowe nn 0,4kV zostanie ułożone wyłącznie w obrębie ww działki. Zgodnie z pkt. 3 i 4 Normy N-SEP-E-004 nie spowoduje to w żaden sposób oddziaływania na działki sąsiednie.

Zgodnie z §2 Rozporządzenia Ministra Zdrowia z dnia 17 grudnia 2019 r. w sprawie dopuszczalnych poziomów pól elektromagnetycznych w środowisku. Przyłącze nn 0,4kV ułożone w ziemi nie będzie emitować żadnego pola elektromagnetycznego na działki sąsiednie.

Zgodnie z art. 73 ust. 1 pkt 2 i 3 Ustawy Prawo ochrony środowiska z dnia 27 kwietnia 2001 roku projektowana inwestycja nie znajduje się na obszarze ograniczonego użytkowania, ani w granicach stref ochronnych ujęć wody ani stref obszaru ochronnego zbiorników wód podziemnych.

Zgodnie z art. 61 ust. 1 pkt. 4 ustawy o planowaniu i zagospodarowaniu przestrzennym teren nie wymaga zgody na zmianę przeznaczenia gruntów rolnych na cele nierolnicze.

Zgodnie z art. 5 ust. 1 ustawy Prawo budowlane projektowane przyłącze kablowe zapewnia:

- ochronę przed hałasem – kabel ułożony w ziemi nie emituje dźwięków
- bezpieczeństwo użytkowania i dostępności obiektów – kabel ułożony i zasypany warstwą ziemi oraz złącza kablowe zamknięte na specjalny klucz – brak dostępu dla osób postronnych

Kategoria geotechniczna obiektu budowlanego – pierwsza. Po rozpoznaniu warunków geotechnicznych stwierdzono, rodzaj gruntu piaszczysto – gliniasty. Nie ma potrzeby sporządzania odrębnej dokumentacji geotechnicznej.

mgr inż. Jonasz Dworek
POM/0166/PWBE/17

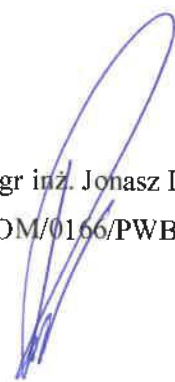

Województwo: pomorskie [??]
Powiat: gdański [2204]
Gmina: Pruszcz Gdański [220404_2]
Obręb: Mokry Dwór [0006]

TAKGEO Sebastian Pawlik
ul. Bolesława Prusa 1, 83-020 Cofry Wielkie
tel. 508-28 88 74
e-mail: geodezja.cear@wp.pl
NIP 604-002-60-90, REGON 220030835

Nr działki: 16/

Identyfikator zgłoszenia sprawy: GIK P00GK.6640.1.2690.2025

Nr sekcji: 6.219.26.20.2.3, 6.219.26.20.2.4

Ukt. odniesienia: poziomy PI-2000 strona 6 (18')

planowy P: 5WRF2607-NII

MAPA DO CILÓW PROJEKTOWYCH

SKALA 1:500

W zakresie opracowania mapy aktuana na dzień: 17.06.2025 r.

Nie wyklucza się istnienia w terenie innych, nie wykazanych na niniejszej mapie urządzeń podziemnych, które nie zostały zgłoszone do inwentaryzacji.

Wykonanie niniejszej mapy nie było poprzedzone ustaleniami dotyczącymi ewentualnych służebności gruntowych obciążających grunty położone w granicach projektowanej inwestycji budowlanej.

STAROSTWO POWIATOWE W PRUSZCZU GDAŃSKIM
REFERAT UZGADNIANIA DOKUMENTACJI PROJEKTOWEJ

W granicach opracowania występują projektowane i zarejestrowane w RUDP przewody i urządzenia zgodnie z treścią niniejszej dokumentacji.

Pruszcz Gdański, dn. 10.06.2025 r.

Wykonat dnia 17.06.2025 r.

GEODETA UPRAWNIENY
Sebastian Pawlik
nr upraw. 22105
tel. 508-28-68-74

Poświadczam, że niniejszy dokument został opracowany w wyniku prac geodezyjnych i kartograficznych, których rezultaty zawiera operat techniczny pozytywnie zweryfikowany. Jednocześnie informuję, że jestem świadomy odpowiedzialności karnej za złożenie fałszywego oświadczenia.	
Organ służby geodezyjnej, który otrzymał zgłoszenie	STAROSTA GDAŃSKI
Identyfikator zgłoszenia prac geodezyjnych	6640.1.2690.2025
Wykonawca prac geodezyjnych	TAKGEO Sebastian Pawlik NIP 604-002-60-90
Nr oraz data sporządzenia dokumentu zawierającego wynik pozytywny weryfikacji	protokół weryfikacji nr 6640.1.2690.2025_64315 z dnia 03.07.2025 r.
Imię i nazwisko oraz nr uprawnień zawodowych kierownika prac	Sebastian Pawlik Nr uprawnień 22105

Dokument podpisany przez
Sebastian Pawlik
Data: 2025.07.08 09:30:30
CEST

GEODETA UPRAWNIENY
Sebastian Pawlik
nr upraw. 22105
tel. 508-28-68-74

AsxSn 4x70 "200", T-5830
kier. st. nn nr 202/2

PODZIAŁ SIECI 202/3/K
T-51327/T-5830 E-10.5/10
OBW."01"/OBW."200"
Z-102/Z-202/4 ISTN.
23318678 PROJ. NR
ZK-2/P-1

PROJ. OBW. "01" T-51327
YAKY 4x70 "100", T-51327

LEGENDA:
Proj. przyłącze kablowe nn 0,4kV
dł. całkowita kabla (dł. trasy kabla)
Proj. złącze kablowe
Rury osłonowe
Nr działek, których dotyczy zadanie inwestycyjne

RATEL Sp. z o.o. ul. Różana 41
83-033 Gostebiewo Wielkie

INWESTOR: Energa-Operator S.A.
ul. Marynarki Polskiej 130, 80-557 Gdańsk

PROJEKT: Przyłącze kablowe nn 0,4kV do dz. 101 - budowa

ADRES: Jednostka ewid.: Gmina Pruszcz Gdański 220404_2
Obręb: Mokry Dwór [Nr 0006]
Działka nr 16/

RYSunek: Projekt zagospodarowania terenu

NR ZADANIA: OBI/33/2400846

DATA: IX.2025

PROJEKTANT:
mgr inż. JONASZ DWOREK
Upr. Nr POM/0166/PWBE/17
w specjalności: instalacyjnej w zakresie sieci, instalacji i urządzeń elektrycznych i elektroenergetycznych

SKALA:
1:500

NR RYS.
E-01

OŚWIADCZENIE 12 września 2025r.

Zgodnie art.34 ust.3d pkt 3 Prawa Budowlanego

Oświadczam, że projekt zagospodarowania terenu: „*Przylącze kablowe nn 0,4kV do dz. 101 – budowa; Mokry Dwór gmina Pruszcz Gdański; Jednostka ewid.: Gmina Pruszcz Gdański 220404_2; Obręb: Mokry Dwór [Nr 0006]; Działka nr 167*” wykonany jest zgodnie z obowiązującymi przepisami, zasadami wiedzy technicznej i jest kompletny z punktu widzenia umowy oraz celu, jakiemu ma służyć.

Projekt jest chroniony prawem autorskim zgodnie z ustawą z dn.23.02.1994r o Prawie Autorskim Dz.U. Nr 24/94, poz. 83. Wszelkie zmiany projektu wymagają zgody autora.

mgr inż. Jonasz Dworek
POM/0166/PWBE/17

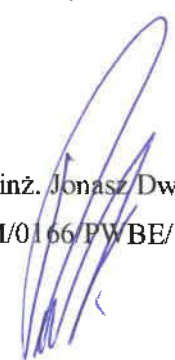



ZAŁĄCZNIKI

STRONA TYTUŁOWA

OBIEKT : Przyłącze kablowe nn 0,4kV do dz. 101 – budowa
Mokry Dwór gmina Pruszcz Gdański

ADRES : Jednostka ewid.: Gmina Pruszcz Gdański 220404_2
Obręb: Mokry Dwór [Nr 0006]
Działka nr 167

INWESTOR : Energa-Operator S.A.
ul. Marynarki Polskiej 130
80-557 Gdańsk

BRANŻA ELEKTRYCZNA:
PROJEKTOWAŁ : mgr inż. Jonasz Dworek
upr. POM/0166/PWBE/17
w specjalności instalacyjnej w zakresie sieci, instalacji
i urządzeń elektrycznych i elektroenergetycznych

KAT. OBIEKTU
BUDOWLANEGO : XXVI ROBOTY ELEKTROENERGETYCZNE

DATA : 12 września 2025r.

STAROSTA GDAŃSKI
(Nazwa organu przeprowadzającego naradę koordynacyjną)

Niniejsza dokumentacja projektowa była przedmiotem narady koordynacyjnej zakończonej w dniu: 12-08-2025 w siedzibie Starostwa Powiatowego w Pruszczu Gdańskim, ul. Wojska Polskiego 16.
Znak sprawy: GKIK-RUDP.6630.1.557.2025
Sposób narady:
☐ zebranie zainteresowanych podmiotów
☒ za pomocą środków komunikacji elektronicznej
Pruszcz Gdański, dn. 12-08-2025 Z up. STAROSTY
Mariolanta Osipiak
Geodeta Powiatowy

PRZEWODNICZĄCY NARADY KOORDYNACYJNEJ

Województwo: pomorskie [22]
Powiat: gdański [2204]
Gmina: Pruszcz Gdański [220404_2]
Obręb: Mokry Dwór [0006]
Nr działki: 167

TAKGEO Sebastian Pawlik
ul. Bolesława Prusa 1, 83-020 Cetry Wielkie
tel. 508-28-88-74
e-mail: geodezia.cetry@wp.pl
NIP 604-002-60-90, REGON 220030835

Identyfikator zgłoszenia pracy: GKIK-PDGGIK.6640.1.2690.2025
Nr sekcji: 6.219.26.20.2.3, 6.219.26.20.2.4
Ukt. odniesienia: poziomy: PL-2000 strefa 6 (18°)
pionowy: PL-EWR2007-NH

Dokument podpisany przez Mariolanta Osipiak; Starostwo Powiatowe w Pruszczu Gdańskim
Data: 2025.08.12 11:40:40 CEST

MAPA DO CELÓW PROJEKTOWYCH
SKALA 1:500

W zakresie opracowania mapa aktualna na dzień: 17.06.2025 r.
Nie wyklucza się istnienia w terenie innych, nie wykazanych na niniejszej mapie urządzeń podziemnych, które nie zostały zgłoszone do inwentaryzacji.

Wykonanie niniejszej mapy nie było poprzedzone ustaleniami dotyczącymi ewentualnych służebności gruntowych obciążających grunty położone w granicach projektowanej inwestycji budowlanej

STAROSTWO POWIATOWE W PRUSZCZU GDAŃSKIM
RITIRAT UZASADNIANIA DOKUMENTACJI PROJEKTOWEJ
W granicach opracowania występują projektowane i zarejestrowane w RUDP przewody urządzeń zgłoszone z treścią niniejszej dokumentacji

Pruszcz Gdański, dn. 10.06.2025 r.
Wykonat dnia 17.06.2025 r.

GEODETA UPRAWNIENY
Sebastian Pawlik
nr upraw. 22105
tel. 508-28-88-74

Poświadczam, że niniejszy dokument został opracowany w wyniku prac geodezyjnych i kartograficznych, których rezultaty zawiera operat techniczny pozytywnie zweryfikowany. Jednocześnie informuję, że jestem świadomy odpowiedzialności karnej za złożenie fałszywego oświadczenia.	
Organ służby geodezyjnej, który otrzymał zgłoszenie	STAROSTA GDAŃSKI
Identyfikator zgłoszenia prac geodezyjnych	6640.1.2690.2025
Wykonawca prac geodezyjnych	TAKGEO Sebastian Pawlik NIP 604-002-60-90
Nr oraz data sporządzenia dokumentu zawierającego wynik pozytywny weryfikacji	protokół weryfikacji nr 6640.1.2690.2025_64315 z dnia 03.07.2025 r.
Imię i nazwisko oraz nr uprawnień zawodowych kierownika prac	Sebastian Pawlik Nr uprawnień 22105

Dokument podpisany przez
Sebastian Pawlik
Data: 2025.07.08 09:30:30
CEST

PROJ. PRZYLĄCZE KABLOWE nn 0,4kV

ZAKRES OPACOWANIA

- LEGENDA:
- Proj. przyłącze kablowe nn 0,4kV
dl. całkowita kabla (dl. trasy kabla)
 - Proj. złącze kablowe
 - Rury osłonowe

ZA ZGODNOŚĆ KOPII Z ORYGINAŁEM
MAPY DO CELÓW PROJEKTOWYCH:
Jonasz Dworek.....

RATEL Sp. z o.o. ul. Różana 41 83-033 Gołębiewo Wielkie	
INWESTOR: Energa-Operator S.A. ul. Marynarki Polskiej 130, 80-557 Gdańsk	
PROJEKT: Przyłącze kablowe nn 0,4kV dla dz. 101	
ADRES: Jednostka ewid.: Gmina Pruszcz Gdański [220404_2] Obręb: Mokry Dwór [0006] Działka nr: 167	
RYSunek: Plan sieci 0,4kV	NR ZADANIA: OBI/33/2400846
DATA: VII.2025	IMIE I NAZWISKO: Faza: PB
PROJEKTANT: mgr inż. Jonasz Dworek Upr. Nr POM/0166/PWBE/17	SKALA: 1:500
OPRACOWAŁ: inż. Stanisław Skulimowski	NR RYS: 1

Prawidłowość
niezależna i prawidłowy podpis
Dokument podpisany
przez inżyniera
Data: 2025.07.18
15:53:26 CEST

Województwo: pomorskie [22]
Powiat: gdański [2204]
Gmina: Pruszcz Gdański [220404_2]
Obręb: Mokry Dwór [0006]
Nr działki: 167
Identyfikator zgłoszenia pracy: GKIK-PODGIK.6640.1.2690.2025
Nr sekcji: 6.219.26.20.2.3, 6.219.26.20.2.4
Ukł. odniesienia: poziomy: PL-2000 strefa 6 (18')
pionowy: PL-EWRF2007-NH

TAKGEO Sebastian Pawlik
ul. Bolesława Prusa 1, 83-020 Cedry Wielkie
tel. 508-28-88-74
e-mail : geodezja.cedry@wp.pl
NIP 604-002-60-90, REGON 220030835

MAPA DO CELÓW PROJEKTOWYCH
SKALA 1:500

W zakresie opracowania mapa aktualna na dzień: 17.06.2025 r.
Nie wyklucza się istnienia w terenie innych, nie wykazanych na niniejszej mapie urządzeń podziemnych,
które nie zostały zgłoszone do inwentaryzacji.

Wykonanie niniejszej mapy nie było poprzedzone ustaleniami dotyczącymi
ewentualnych służebności gruntowych obciążających grunty położone
w granicach projektowanej inwestycji budowlanej.

STAROSTWO POWIATOWE W PRUSZCZU GDAŃSKIM
REFERAT UZGADNIANIA DOKUMENTACJI PROJEKTOWEJ

W granicach opracowania występują projektowane
i zarejestrowane w RUDP przewody i urządzenia
zgodnie z treścią niniejszej dokumentacji.

Pruszcz Gdański, dn. 10.06.2025 r.

Wykonat dnia 17.06.2025 r.

pieczęć.tif

Poświadczam, że niniejszy dokument został opracowany w wyniku prac geodezyjnych i kartograficznych, których rezultaty zawiera operat techniczny pozytywnie zweryfikowany. Jednocześnie informuję, że jestem świadomy odpowiedzialności karnej za złożenie fałszywego oświadczenia.	
Organ służby geodezyjnej, który otrzymał zgłoszenie	STAROSTA GDAŃSKI
Identyfikator zgłoszenia prac geodezyjnych	6640.1.2690.2025
Wykonawca prac geodezyjnych	TAKGEO Sebastian Pawlik NIP 604-002-60-90
Nr oraz data sporządzenia dokumentu zawierającego wynik pozytywny weryfikacji	protokół weryfikacji nr 6640.1.2690.2025_64315 z dnia 03.07.2025 r.
Imię i nazwisko oraz nr uprawnień zawodowych kierownika prac	Sebastian Pawlik Nr uprawnień 22105

LEGENDA:

Proj. przyłącze kablowe nn 0,4kV
dl. całkowita kabla (dl. trasy kabla)
Proj. złącze kablowe
Nr działek, których dotyczy
zadanie inwestycyjne
Rury ostonoowe



Uzgodnienie wystawione wyciążenie w formie elektronicznej

Energa-Operator S.A. Oddział w Gdańsku

Dział Dokumentacji Energetycznej

Uzgodnienie w zakresie trasy i lokalizacji projektowanych

urządzeń elektroenergetycznych.

Uzgodnienie nr ...EOP/KD/3/2025/07/02/383/33MMMD_376

Data uzgodnienia: 12.08.2025

Ilość rysunków: 1/1

1. Projekt budowlany lub wykonawczy opracować zgodnie z: Standardami technicznymi w Energa-Operator SA (w szczególności z załącznikiem nr 36).

2. Do uzgodnienia projektu budowlanego dostarczyć uzgodnione tytuły prawne do nieruchomości z Wydziałem Nieruchomości Energetycznych.

3. Niniejsze uzgodnienie nie zwalnia od obowiązku dotrzymania procedury postrzegającej rozpoczęcie robót budowlanych, określonej w ustawie Prawo Budowlane oraz odpowiedzialności w zakresie stosowania obowiązujących przepisów budowy i norm.

4. Uzgodnienie jest ważne 3 lata.

Signed by /
Podpisano przez:

Ryszard Włodarczyk

os. Dokumentacji Energetycznej

Sylvia Taranowicz

Date / Data:

2025-08-12 11:02

RATEL Sp. z o.o. ul. Różana 41

INWESTOR: Energa-Operator S.A.
ul. Marynarki Polskiej 130, 80-557 Gdańsk

PROJEKT: Przyłącze kablowe nn 0,4kV dla dz. 101

ADRES: Jednostka ewid.: Gmina Pruszcz Gdański [220404_2]
Obręb: Mokry Dwór [0006]
Działka nr: 167

RYSunek:

NR ZADANIA:

Plan sieci 0,4kV

IMIE I NAZWISKO:

mgr inż. Jonaasz Dworek

Upr. Nr POM/0166/PWBE/17

OPRACOWAŁ:

inż. Stanisław Skulimowski

FAZA: PB

OB/33/2400846

SKALA: 1:500

NR RYS.

1



Decyzja

Na podstawie art. 39 ust. 1 pkt 1, ust. 1a oraz ust. 3 ustawy z dnia 21 marca 1985 r. o drogach publicznych (tj. Dz. U. z 2025, poz. 889 z zm.), § 140 rozporządzenia Ministra Transportu i Gospodarki Morskiej z dnia 2 marca 1999 r. w sprawie warunków technicznych, jakim powinny odpowiadać drogi publiczne i ich usytuowanie (tj. Dz. U. z 2016r. poz. 124) oraz art. 104 ustawy z dnia 14 czerwca 1960r. Kodeks postępowania administracyjnego (tj. Dz. U. z 2024r., poz. 572), po rozpatrzeniu wniosku Inwestora:

Energa-Operator S.A. dnia 15.07.2025r. l.dz.21460

Wójt Gminy Pruszcz Gdański

Zezwala na lokalizację w pasie drogi gminnej Nr 173211 w msc. Mokry Dwór działka nr **167** obręb Mokry Dwór do działki nr **101** obręb Mokry Dwór urządzeń infrastruktury technicznej tj. budowa przyłącza kablowego nn0,4kV **pod następującymi warunkami:**

1. Prace w pasie drogowym należy ograniczyć do niezbędnego minimum.
2. Planowania robót w sprzyjających warunkach pogodowych (dodatnich temperatur).

Opieczętowany przez UG (załącznik nr 1) projekt stanowi graficzną część niniejszego rozstrzygnięcia.

1. Uzgadnia w/w projekt.

Uzasadnienie

Z uwagi na to, że niniejsze orzeczenie jest zgodne z wnioskiem Strony, odstępuję od uzasadnienia decyzji.

Dodatkowo informuję, że:

1. Zgodnie z postanowieniami art. 3 pkt 11, art. 32 ust. 4 pkt 2 i art. 33 ust. 2 ustawy Prawo budowlane, **decyzja stanowi dla Inwestora podstawę do oświadczenia o posiadanym prawie dysponowania gruntem pasa drogowego na cele budowlane, w zakresie wynikającym z uzgodnionego projektu zagospodarowania terenu.**
2. **Decyzja nie uprawnia do rozpoczęcia robót na gruncie pasa drogowego.** Po uzyskaniu pozwolenia na budowę lub zgłoszeniu robót budowlanych, Inwestor powinien, zgodnie z obowiązkiem określonym w art. 40 ustawy o drogach publicznych, wystąpić z wnioskiem o udzielenie zezwolenia na prowadzenie robót w pasie drogowym do Wójty Gminy Pruszcz Gdański, który ustali pozostałe warunki wykonawstwa i przywrócenia pasa drogowego do stanu poprzedniego oraz naliczy wysokość opłaty za umieszczenie w pasie drogowym urządzeń infrastruktury technicznej niezwiązanej z potrzebami ruchu drogowego i opłaty za zajęcie pasa drogowego na czas prowadzenia robót.
3. Do wniosku o wydanie decyzji na zajęcie pasa drogowego należy dołączyć zatwierdzony przez Starostę Gdańskiego Projekt organizacji ruchu.
4. Projekt organizacji ruchu na czas prowadzenia robót należy zatwierdzić w Starostwie Powiatowym Wydział Infrastruktury ul. Wojska Polskiego 16, 83-000 Pruszcz Gdański, po uprzednim zaopiniowaniu przez Urząd Gminy w Pruszczu Gdańskim, ul. Zakątek 1, 83-000 Juszkowo, tel. (058) 692-94-42. Powyższy projekt należy zatwierdzić przed wystąpieniem z wnioskiem o zezwolenie na zajęcie pasa drogowego drogi gminnej.
5. W przypadku zmiany załącznika graficznego do niniejszego rozstrzygnięcia należy wystąpić do tut. Organu o ponowne uzgodnienie projektu.
6. **Niniejsze zezwolenie traci ważność, jeżeli Inwestor w ciągu dwóch lat nie uzyska pozwolenia na budowę lub nie dokona zgłoszenia rozpoczęcia robót budowlanych.**

Pouczenie

Od niniejszej decyzji służy odwołanie do Samorządowego Kolegium Odwoławczego w Gdańsku, ul. Podwale Przedmiejskie 30, w terminie 14 dni od dnia otrzymania, za pośrednictwem Wójta Gminy Pruszcz Gdański.

Zgodnie z art. 127a kodeksu postępowania administracyjnego (tj. Dz. U. z 2024r., poz. 572) w trakcie biegu terminu do wniesienia odwołania strona może zrzec się prawa do wniesienia odwołania wobec Wójta Gminy Pruszcz Gdański, który wydał decyzję. Z dniem doręczenia Wójtowi Gminy Pruszcz Gdański oświadczenia o zrzeczeniu się prawa do wniesienia odwołania przez ostatnią ze stron postępowania, decyzja staje się ostateczna i prawomocna.

Otrzymują:

1. Jonasz Dworek - jako pełnomocnik Inwestora.
2. a. a



ADNOTACJA DOTYCZĄCA OPŁATY SKARBOWEJ:

1. Nie podlega opłacie skarbowej, zgodnie z załącznikiem część III ust. 44 pkt 2 ppkt 9 ustawy z dnia 16.11.2006r. o opłacie skarbowej (Dz.U.2023r. poz. .2111 z zm.).
2. Uiszczono opłatę skarbową za wniesione pełnomocnictwo w dniu 09.07.2025r. w wysokości 17,00 zł, na rachunek Urzędu Gminy Pruszcz Gdański nr 94833500030116588520000001, zgodnie z załącznikiem część IV ustawy z dnia 16.11.2006r. o opłacie skarbowej(tj. Dz.U.2023r. poz.2111 z zm.).

Beata Antkowiak-Klecha
Inspektor ds. uzgodnień

Województwo: pomorskie [22]
Powiat: gdański [7704]
Gmina: Pruszcz Gdański [220404_2]
Carrh: Mokry Dwór [0006]
Nr działki: 167
Identyfikator zgłoszenia pracy: GIK-PD06IK.6640.1.2690.2025
Nr sekcji: 6.219.76.20.2.3, 6.219.26.20.2.4
Ukt. odniesienia: poziomy: P-2000 strona 6 (18)
pionowy: PL-PW072007-NH

TAKGEO Sebastian Pawlik
ul. Bolesława Prusa 1, 83-070 Cedry Wielkie
tel. 508-28-68-74
e-mail: geodezja.cedry@wp.pl
NIP 604-002-60-90, REGON 220030835

MAPA DO CZ.ÓW PROJEKTOWYCH
SKALA 1:500

W zakresie opracowania mapy kładna na dzień: 17.06.2025 r.
Nie wyklucza się istnienia w terenie innych, nie wykazanych na niniejszej mapie urządzeń podziemnych,
które nie zostały zgłoszone do inwestycji.

Wykonanie niniejszej mapy nie było poprzedzone ustaleniami dotyczącymi
ewentualnych służebności gruntowych obciążających grunty położone
w granicach projektowanej inwestycji budowlanej.

STAROSTWO POWIATOWE W PRUSZCZU GDAŃSKIM
REFERAT UZGADNIANIA DOKUMENTACJI PROJEKTOWEJ

W granicach opracowania występują projektowane
i zarejestrowane w RUDP przewoły i urządzenia
zgodnie z treścią niniejszej dokumentacji.

Pruszcz Gdański, dn. 10.06.2025 r.

Wyconet dnia 17.06.2025 r.

pieczęćka.tif

Pozwaczam, że niniejszy dokument został opracowany w wyniku prac geodezyjnych i kartograficznych, których rezultaty zawiera operat techniczny pozytywnie zweryfikowany. Jednocześnie informuję, że jestem świadomy odpowiedzialności karnej za złożenie fałszywego oświadczenia.	
Organ służby geodezyjnej, który otrzymał zgłoszenie	STAROSTA GDAŃSKI
Identyfikator zgłoszenia prac geodezyjnych	6640.1.2690.2025
Wykonawca prac geodezyjnych	TAKGEO Sebastian Pawlik NIP 604-002-60-90
Nr oraz data sporządzenia dokumentu zawierającego wynik pozytywny weryfikacji	protokół weryfikacji nr 6640.1.2690.2025_64315 z dnia 03.07.2025 r.
Imię i nazwisko oraz nr uprawnień zawodowych kierownika prac	Sebastian Pawlik Nr uprawnień 22105

LEGENDA:

Proj. przyłącze kablowe nn 0,4kV
dl. całkowita kabla (dl. trasy kabla)
Proj. złącze kablowe
Nr działek, których dotyczy
zadanie inwestycyjne
Rury osłonowe

ZAKRES OPRACOWANIA

PROJ. PRZYŁĄCZE KABLOWE nn 0,4kV
YAKXS 4x120+Fe/Zn 25x4, l=94m(85m)
OBW. "100", T-51327

YAKSY 4x70 "100", T 51327
kier. 7 102/7-202/4

Z33 (Z-101) PROJ.WYMIANA
KRSN-P2/2F-NH2/2R-NH00/F
ZK 1/2 T 10-MON-AY

YAKY 4x120 "100", T 51327
kier. 7-51327

RATEL Sp. z o.o. ul. Różana 41
83-033 Gołębiewo Wielkie

INWESTOR: Energa-Operator S.A.
ul. Marynarki Polskiej 130, 80-557 Gdańsk

PROJEKT: Przyłącze kablowe nn 0,4kV dla dz. 101

ADRES: Jednostka ewid.: Gmina Pruszcz Gdański [220404_2]
Obręb: Mokry Dwór [0006]
Działka: nr: 167

RYSUJEK: NR ZADANIA: OHI/53/2400840

PLAN: Plan sieci 0,4kV

IMIE I NAZWISKO: mgr inż. Janusz Dworek

PROJEKTANT: Upr. Nr POM/0166/PWBE/1.7

OPRACOWAŁ: inż. Stanisław Skulimowski

FAZA: PB

SKALA: 1:500

NR RYS.

1

Załącznik nr 1
dopisma, protokołu/decyzji/umowy
10.08.2025, 8.9.2025, 10.6.2025
17.02.2025



INFORMACJA DOTYCZĄCA BEZPIECZEŃSTWA I OCHRONY ZDROWIA

OBIEKT : Przyłącze kablowe nn 0,4kV do dz. 101 – budowa
Mokry Dwór gmina Pruszcz Gdański

ADRES : Jednostka ewid.: Gmina Pruszcz Gdański 220404_2
Obręb: Mokry Dwór [Nr 0006]
Działka nr 167

INWESTOR : Energa-Operator S.A.
ul. Marynarki Polskiej 130
80-557 Gdańsk

BRANŻA ELEKTRYCZNA:
PROJEKTOWAŁ : mgr inż. Jonasz Dworek
upr. POM/0166/PWBE/17
ul. Szkolna 3A
86-160 Warlubie

DATA : 12 września 2025r.

Opis informacji dotyczącej bezpieczeństwa i ochrony zdrowia

- Zgodnie z Rozporządzeniem Ministra Infrastruktury z dnia 23 czerwca 2003 r. Dz.U. nr 120 „w sprawie informacji dotyczącej bezpieczeństwa i ochrony zdrowia oraz planu bezpieczeństwa i ochrony zdrowia” poniżej wymienia się informacje dotyczące zagrożeń, które mogą wystąpić przy prowadzeniu prac wykonawczych związanych z budową przyłącza kablowe nn 0,4kV.

§ 2 ust.3 pkt.1 w/w Rozporządzenia – „zakres robót dla całego zamierzenia budowlanego oraz kolejność realizacji poszczególnych obiektów”: budowa przyłącza kablowego nn 0,4kV.

§ 2 ust.3 pkt.2 w/w Rozporządzenia – „wykaz istniejących obiektów budowlanych”: elektroenergetyczna linia nn 0,4kV, sieć wodociągowa oraz droga jezdna.

§ 2 ust.3 pkt.3 w/w Rozporządzenia – „wskazanie elementów zagospodarowania działki lub terenu, które mogą stwarzać zagrożenie bezpieczeństwa i zdrowia ludzi”: elektroenergetyczna linia nn 0,4kV, sieć wodociągowa oraz droga jezdna.

§ 2 ust.3 pkt.4 w/w Rozporządzenia – „wskazanie dotyczące przewidywanych zagrożeń występujących podczas realizacji robót budowlanych, określające skalę i rodzaj zagrożenia oraz miejsce i czas ich wystąpienia”: przy pracach związanych z budową przyłącza kablowego nn 0,4kV zagrożenie porażenia prądem elektrycznym podczas podłączania nowego kabla oraz potrącenia przez pojazdy podczas wykopów dokonywanych na terenie budowy układania kabli, upadek z wysokości, przysypanie ziemią, praca w zasięgu dźwigu.

§ 2 ust.3 pkt.5 w/w Rozporządzenia – „wskazanie sposobu prowadzenie instruktażu pracowników przed przystąpieniem do realizacji robót szczególnie niebezpiecznych”: podłączenie kabli i przewodów będzie wykonywane w stanie beznapięciowym, a miejsce pracy winno zostać odpowiednio przygotowane w sposób określony w poleceniu na pracę. Pracownicy wykonujący te prace powinni przez dopuszczającego i kierującego zespołem pracowników zostać zapoznani ze sposobem przygotowania miejsca pracy, ze wskazaniem występujących zagrożeń oraz z omówieniem sposobu wykonywania robót.

§ 2 ust.3 pkt.6 w/w Rozporządzenia – „wskazanie środków technicznych i organizacyjnych, zapobiegających niebezpieczeństwom wynikającym z wykonywania robót budowlanych w strefach szczególnego zagrożenia zdrowia lub w ich sąsiedztwie, w tym zapewniających bezpieczną i sprawną komunikację, umożliwiającą szybką ewakuację na wypadek pożaru, awarii i innych zagrożeń”:

należy dokonać wygradzenia miejsc pracy, prace będą odbywać się wzdłuż drogi i na terenie otwartym, w związku z czym droga ta stanowi drogę ewakuacyjną dla prawidłowego i bezpiecznego prowadzenia prac należy zapewnić pracownikom stosowne do potrzeb: sprzęt, narzędzia oraz środki ochrony indywidualnej. Pracownicy powinni mieć odpowiednie uprawnienia i kwalifikacje

Na podstawie w/w informacji Kierownik budowy jest obowiązany sporządzić lub zapewnić sporządzenie przed rozpoczęciem budowy, planu bezpieczeństwa i ochrony zdrowia "planu bioz". Opracowany plan bezpieczeństwa winien zostać uzgodniony z Inwestorem.

mgr inż. Jonasz Dworek
POM/0166/PWBE/17
ul. Szkolna 3A
86-160 Warlubie



TOM I

PROJEKT TECHNICZNY

OBIEKT : Przyłącze kablowe nn 0,4kV do dz. 101 – budowa
Mokry Dwór gmina Pruszcz Gdański

ADRES : Jednostka ewid.: Gmina Pruszcz Gdański 220404_2
Obręb: Mokry Dwór [Nr 0006]
Działka nr 167

INWESTOR : Energa-Operator S.A.
ul. Marynarki Polskiej 130
80-557 Gdańsk

**GRUPA
ROBÓT** : Roboty elektroenergetyczne

PROJEKTOWAŁ : mgr inż. Jonasz Dworek
upr. POM/0166/PWBE/17
w specjalności instalacyjnej w zakresie sieci, instalacji
i urządzeń elektrycznych i elektroenergetycznych

**KAT. OBIEKTU
BUDOWLANEGO** : XXVI

ZADANIE NR : OBI/33/2400846

DATA : 12 września 2025r.

Spis treści projektu technicznego

1. TEMAT.....	str. 4
2. ZAKRES RZECZOWY PROJEKTOWANYCH SIECI I URZĄDZEŃ.....	str. 4
3. OŚWIADCZENIE PROJEKTANTA.....	str. 5
4. UPRAWNIENIA BUDOWLANE.....	w PZT
5. PODSTAWA OPRACOWANIA.....	str. 6
6. UZGODNIONY Z Energa-Operator S.A.....	w PZT
7. ODPIS PROTOKOŁU Z NARADY KOORDYNACYJNEJ.....	w PZT
8. UZGODNIENIA BRANŻOWE.....	w PZT
9. DECYZJE ADMINISTRACYJNE.....	w PZT
10. MPZP LUB DECYZJA LOKALIZACYJNA.....	str. 6
11. STAN ISTNIEJĄCY.....	str. 6
12. ROZBIÓRKI.....	str. 6
13. LINIA SN (NAPOWIETRZNA/KABLOWA).....	str. 6
14. STACJA TRANSFORMATOROWA SN/nn.....	str. 7
15. LINIA nn (NAPOWIETRZNA/KABLOWA).....	str. 7
16. OŚWIETLENIE ULICZNE.....	str. 7
17. PRZYŁĄCZA SN (NAPOWIETRZNE/KABLOWE).....	str. 7
18. PRZYŁĄCZA nn (NAPOWIETRZNE/KABLOWE).....	str. 7
19. OCHRONA PRZECIWPRZEPięCIOWA LINIA SN.....	str. 7
20. OCHRONA PRZECIWPRZEPięCIOWA STACJI TRANSFORMATOROWEJ SN/nn.....	str. 7
21. OCHRONA PRZECIWPRZEPięCIOWA LINII nn.....	str. 7
22. OCHRONA OD PORAŻEŃ PRĄDEM ELEKTRYCZNYM W LINII NAPOWIETRZNEJ SN.....	str. 7
23. OCHRONA OD PORAŻEŃ PRĄDEM ELEKTRYCZNYM STACJI TRAFU SN/nn.....	str. 7
24. OCHRONA OD PORAŻEŃ PRĄDEM ELEKTRYCZNYM W SIECI nn.....	str. 8
25. OBLICZENIA TECHNICZNE.....	str. 8
26. OPINIA GEOTECHNICZNA.....	str. 10
27. ZESTAWIENIE DANYCH NA UMIESZCZENIE URZĄDZEŃ W PASIE DROGOWYM (W TYM PODANIE POWIERZCHNI).....	str. 10
28. KOLIZJE/SKRZYŻOWANIA.....	str. 10
29. INGERENCJA W ZIELEŃ WYSOKĄ.....	str. 10
30. OCHRONA KONSERWATORSKA.....	str. 10
31. OPIS PROJEKTU ZAGOSPODAROWANIA TERENU.....	str. 10
32. OBSZAR ODZIAŁYWANIA INWESTYCJI.....	str. 11
33. UWAGI.....	str. 12
34. ZESTAWIENIA MONTAŻOWE I DEMONTAŻOWE.....	str. 14

35. PZT

E-01 PROJEKT ZAGOSPODAROWANIA TERENU..... w PZT

36. SCHEMATY JEDNOKRESKOWE

E-02 SCHEMAT ZASILANIA nn 0,4kV.....str. 16

E-03 SCHEMAT STACJI T-51327str. 17

37. INNE RYSUNKI.....str. —

38. INFORMACJA BIOZ.....str. 18

1. Temat

Przedmiotem niniejszego opracowania jest budowa elektroenergetycznego przyłącza kablowego nn 0,4kV w celu zasilenia dz. nr 101 w miejscowości Mokry Dwór gm. Pruszcz Gdański.

2. Zakres rzeczowy projektowanych sieci i urządzeń

- Wymiana pojedynczego słupa SN	-----
- Linia napowietrzna SN	-----
- Rozłącznik napowietrzny SN	-----
- Linia kablowa SN	-----
- Mufy kablowe nn	-----
- Głowice kablowe	-----
- Ograniczniki przepięć nn	-----
- Złącze kablowe SN	-----
- Stacja transformatorowa SN/nn	-----
- Transformator 100kVA	-----
- Wymiana pojedynczego słupa nn	-----
- Linia napowietrzna nn	-----
- Przyłącze napowietrzne	-----
- Szafka pomiarowa	-----
- Przyłącze kablowe nn typu YAKXS 4x120	0,093 km
- Linia kablowa nn typu YAKXS 4x120	-----
- Kablowa rozdzielnica szafowa	2 kpl.
- Słupowy rozłącznik bezpiecznikowy	-----
- Przecisk	0,006 km
- Przewiert	-----

3. OŚWIADCZENIE 12 września 2025r.

Stosowanie do treści art. 41 ust. 4A pkt 2 ustawy Prawo budowlane z dnia 07 lipca 1994r. jako projektant oświadczam, iż projekt techniczny dotyczący: „*Przylącze kablowe nn 0,4kV do dz. 101 – budowa; Mokry Dwór gmina Pruszcz Gdański; Jednostka ewid.: Gmina Pruszcz Gdański 220404_2; Obręb: Mokry Dwór [Nr 0006]; Działka nr 167*” sporządzony został zgodnie z obowiązującymi przepisami, zasadami wiedzy technicznej, projektem zagospodarowania terenu oraz rozstrzygnięciami dotyczącymi zamierzenia budowlanego.

Oświadczam, że dokumentacja projektowa: „*Przylącze kablowe nn 0,4kV do dz. 101 – budowa; Mokry Dwór gmina Pruszcz Gdański; Jednostka ewid.: Gmina Pruszcz Gdański 220404_2; Obręb: Mokry Dwór [Nr 0006]; Działka nr 167*” wykonany jest zgodnie z obowiązującymi standardami technicznymi Energa-Operator S.A.

Projekt jest chroniony prawem autorskim zgodnie z ustawą z dn.23.02.1994r o Prawie Autorskim Dz.U. Nr 24/94, poz. 83. Wszelkie zmiany projektu wymagają zgody autora.

mgr inż. Jonasz Dworek
POM/0166/PWBE/17



4. Uprawnienia budowlane

- w PZT

5. Podstawa opracowania

Niniejszy projekt został opracowany na podstawie:

- warunków przyłączenia wydanych przez Energa-Operator S.A.
- inwentaryzacji sieci
- uzgodnień roboczych z Energa-Operator S.A.
- norm, przepisów i zarządzeń

6. Uzgodniony Z Energa-Operator S.A. PZT

- w PZT

7. Odpis protokołu z narady koordynacyjnej

- w PZT

8. Uzgodnienia branżowe

- w PZT

9. Decyzje administracyjne

- decyzja Wójta Gminy Pruszcz Gdański
nr IG.6853.1.89.2025.IG6/2 z dnia 17.07.2025r. – w PZT

10. MPZP lub decyzja lokalizacyjna

- Nie dotyczy

11. Stan istniejący

- Na dz. nr 167 znajduje się złącze Z3318676, linia elektroenergetyczna nn 0,4kV typu YAKY 4x120 (obw. 100, T-51327), linia elektroenergetyczna nn 0,4kV typu YAKY 4x70 (obw. 100, T-51327), sieć wodociągowa oraz droga jezdna zgodnie z projektem zagospodarowania terenu – rys. E-01.

12. Rozbiórki

- Nie dotyczy

13. Linia SN (napowietrzna/kablowa)

- Nie dotyczy

14. Stacja transformatorowa SN/nn

- Nie dotyczy

15. Linia nn (napowietrzna/kablowa)

- Nie dotyczy

16. Oświetlenie uliczne

- Nie dotyczy

17. Przyłącza SN (napowietrzne/kablowe)

- Nie dotyczy

18. Przyłącza nn (napowietrzne/kablowe)

- Od złącza Z3318676 (projektowana wymiana na rozdzielnicę) należy wybudować elektroenergetyczne przyłącze kablowe nn 0,4kV typu YAKXS 4x120 w kierunku projektowanej kablowej rozdzielnicy szafowej naziemnej zgodnie z projektem zagospodarowania terenu – rys. nr E-01.
- Wzdłuż przyłącza kablowego nn 0,4kV ułożyć bednarke ocynkowaną Fe/ZN 25x4 do której uziemić żyłę PEN w złączu. *Z projektowanego złącza kablowego wyprowadzić w.l.z. do rozdzielnicy głównej RG. (wykonają odbiorcy na koszt własny).* Układ sieci TN-C.

19. Ochrona przeciwprzepięciowa linii SN

- Nie dotyczy

20. Ochrona przeciwprzepięciowa stacji transformatorowej SN/nn

- Nie dotyczy

21. Ochrona przeciwprzepięciowa linii nn

- Nie dotyczy

22. Ochrona od porażen prądem elektrycznym w linii napowietrznej SN

- Nie dotyczy

23. Ochrona od porażen prądem elektrycznym stacji transformatorowej SN/nn

- Nie dotyczy

24. Ochrona od porażen prądem elektrycznym w sieci nn

- Po stronie nn jako środek dodatkowej ochrony przeciwporażeniowej zastosowano samoczynne wyłączanie w układzie sieciowym TN-C .
- Ochronie podlegają wszystkie części przewodzące dostępne i obce mogące znaleźć się pod napięciem w warunkach zakłóceńowych. Ochronę od porażen należy wykonać zgodnie z normą N SEP-E-001. Skuteczność ochrony sprawdzono w części obliczeniowej, co należy potwierdzić pomiarem powykonawczym.

25. Obliczenia techniczne

25.1 Dobór Transformatora T-51327

Moc szczytowa stacji $P_{SZ} = n \times P_p \times k_j$

$n = 4$	– ilość odbiorców zasilana ze stacji
$P_1 = 10\text{kW}$	– moc przyłączeniowa przyjęta do obliczeń dla dz. 115
$P_2 = 12,5\text{kW}$	– moc przyłączeniowa przyjęta do obliczeń dla pozostałych odbiorców
$k_j = 0,660$	– współczynnik jednoczesności występowania obciążeń

$$P_{SZ} = (3 \times 12,5\text{kW} + 10\text{kW}) \times 0,660 = 31,4\text{kW}$$

$$\cos\phi = 0,93$$

$$S_T = 31,4/0,93 = 33,8\text{kVA}$$

Istniejący transformator o mocy 100 kVA.

Stopień obciążenia: 33,8%

Mokry Dwór, gmina Pruszcz Gdański "01"

OBLICZENIA SKUTECZNOŚCI OCHRONY OD PORAŻEŃ

Lp	Miejsce zwarcia	długość ostatniego odcinka pełni	dane znamionowe element. obwodu		jednostk.		OPORNOŚCI						Prąd znamion. ostatn. bezpiecz.	Czas wyłącz.	Prąd wyłącz.	Prąd zwarcia
					rezyst.	reaktan.	ostatn. odcinka		pełni zwiarciowej							
							rezyst.	reaktan.	rezyst.	reaktan.	impedan.					
		m						R om	X om	R om	X om	Z om	t (s)	Iw A	Iz A	
										0,030	0,076					
	TRANSF. 100kVA									0,14	0,11	0,18	5	432	< 1025	
1	T51327 – Z3318677	220	YAKY/YAKXS 4x120		0,25	0,08	0,06	0,018					80			

OBLICZENIA I DOBÓR LINII N.N. - 0,4 kV

Lp	Nazwa odbioru	Moc zainst. P1 kW	współ. zapotrz. kz	Moc zapotrz. Ps kW	Współ. mocy cos φ	Prąd oblicz. Io A	Prąd znamion. bezpiecz. Ib A	Prąd			
								Typ linii	obciąż. długotr.	Długość linii	Spadek napięcia Ps x Lśr dU
								S mm ²	Idd A	L m	kW x m
1	2	3	4	5	6	7	8	9	11	12	13
											14
1	T51327 – Z3318676	47,5	0,660	31,4	0,93	49	80	YAKY 4x120	244	127	3981,5
2	Z3318676 – Z3318677	25	0,880	22,0	0,93	34	80	YAKXS 4x120	266	93	2046,0

1,00

26. Opinia geotechniczna

- Nie dotyczy

27. Zestawienie danych na umieszczenie urządzeń w pasie drogowym

- 0,085 km długość trasy kabla oraz dwie rozdzielnice szafowe naziemne

28. Kolizje/skrzyżowania

- Inwestycja realizowana w skrzyżowaniu z siecią wodociągową oraz drogą jezdnią.

29. Ingerencja w zielen wysoką

- Nie dotyczy

30. Ochrona konserwatorska

- Nie dotyczy

31. Opis projektu zagospodarowania terenu

31.1. Opis techniczny

- Zgodnie z pkt. 18

31.2. Układanie przyłącza kablowego nn 0,4kV

Kabel należy układać trasą pokazaną na rysunku E-01, w wykopie na warstwie piasku o grubości co najmniej 10cm oraz metodą bezwykopową (przecisk mechaniczny). Ułożone kable należy zasypać warstwą piasku o grubości co najmniej 10cm. Potem warstwą gruntu rodzimego grubości 15cm, a następnie przykryć niebieską folią z tworzywa sztucznego grubości min.0,5mm. i szerokości nie mniejszej niż 30cm. Przy kablowych rozdzielnicach szafowych naziemnych należy pozostawić zapas kabla. Skrzyżowania i zbliżenia kabla z urządzeniami podziemnymi określa N SEP-E-004. Na etapie przekazania placu budowy należy sprawdzić aktualny stan zagospodarowania terenu. W razie konieczności należy rozszerzyć zakres prac o wykonanie dodatkowych prac typu: odtworzenie nawierzchni utwardzonych, odtworzenie terenów zielonych, wykonanie przecisków.

31.3. Oznakowanie przyłącza kablowego nn 0,4kV

- Kabel ułożony w ziemi należy zaopatrzyć na całej długości w trwałe oznaczniki rozmieszczone w odstępach nie większych niż 10m oraz przy mufach i miejscach charakterystycznych jak skrzyżowania, wejścia do przepustów rurowych.
- Zaleca się wykonanie oznaczników z tworzyw sztucznych.

Oznaczniki powinny zawierać następujące informacje:

- symbol i numer ewidencyjny linii
- rok ułożenia kabla, oznaczenie kabla wg normy

W złączu kablowym zamocować na kablu tabliczki informacyjne.

31.4. Montaż złącza kablowego

Złącza kablowe nn należy stosować zgodnie ze Standardami Technicznymi oraz „Specyfikacją techniczną dla złącz/szafek kablowych i szafek pomiarowych nn” obowiązującymi w Energa-Operator S.A. Stosować kłódki i zamki baskwilowe, według systemu Master-Key.

32. Obszar oddziaływania inwestycji

Zgodnie z §8 ust. 2 Rozporządzenia Ministra Transportu, budownictwa gospodarki morskiej w sprawie szczegółowego zakresu i formy projektu budowlanego:

- 1) Przedmiotem inwestycji jest budowa elektroenergetycznego przyłącza kablowego nn 0,4kV w celu zasilenia dz. nr 101 w miejscowości Mokry Dwór gmina Pruszcz Gdański. Projektowana inwestycja została uzgodniona z właścicielami terenu. Inwestycja nie spowoduje utrudnień w dojazdach i dojazdach do sąsiednich posesji jak również nie pogorszy warunków technicznych tych posesji.
- 2) Na działce objętej wnioskiem zgłoszenia robót budowlanych w rejonie projektowanej inwestycji znajduje się: elektroenergetyczna linia nn 0,4kV, sieć wodociągowa oraz droga jezdna.
- 3) Przyłącze kablowe nn 0,4kV zostanie ułożone w ziemi zgodnie z pkt. 3 i 4 Normy N-SEP-E-004. Prace wykonywać zgodnie z §4 i §5 Rozporządzenia Ministra Gospodarki z dnia 28 marca 2013r. w sprawie bezpieczeństwa i higieny pracy przy urządzeniach energetycznych. W żadnym miejscu projektowanej inwestycji nie występuje kolizja z istniejącym zadrzewieniem. Obszar oddziaływania inwestycji mieści się w całości na dz. nr 167 zgodnie z wyżej wymienionymi przepisami. Nie określa się parametrów technicznych dróg pożarowych.
- 4) Nie określa się powierzchni projektowanego przyłącza kablowego nn 0,4kV.
- 5) Obszar inwestycji nie jest wpisany do rejestru zabytków w rozumieniu Ustawy z dnia 23 lipca 2003r. o ochronie zabytków i opiece nad zabytkami.
- 6) Wpływ eksploatacji górniczej – nie dotyczy
- 7) Przewidywane zagrożenia dla środowiska oraz higieny i zdrowia użytkowników – Inwestycja nie będzie mieć negatywnego wpływu na środowisko i życie ludzi.
- 8) Inne dane wynikające ze specyfiki, charakteru i stopnia skomplikowania obiektu budowlanego – nie dotyczy
- 9) Powierzchnia zabudowy budynku – nie dotyczy

10) Kategoria geotechniczna obiektu budowlanego – pierwsza. Po rozpoznaniu warunków geotechnicznych stwierdzono, rodzaj gruntu piaszczysto – gliniasty. Nie ma potrzeby sporządzania odrębnej dokumentacji geotechnicznej.

11) Zgodnie z art. 5 ust. 1 ustawy Prawo budowlane projektowane przyłącze zapewnia:

- ochronę przed hałasem – linia kablowa ułożona w ziemi nie emituje dźwięków
- bezpieczeństwo użytkowania i dostępności obiektów – linia kablowa ułożona i zasypiana warstwą ziemi oraz złącza kablowe zamknięte na specjalny klucz – brak dostępu dla osób postronnych

33. Uwagi

- Przed rozpoczęciem prac należy powiadomić użytkowników terenu oraz instytucje użytkujące urządzenia inżynierskie w rejonie budowy.
- Przed rozpoczęciem robót należy powiadomić służby Energa-Operator S.A. w celu: wyznaczenia nadzoru; określenia warunków odbioru robót; uzgodnienia treści nowych opasek kablowych, treści opisów kabli
- Roboty kablowe należy wykonywać ręcznie i zgodnie z N SEP-E-004 "Elektroenergetyczne i sygnalizacyjne linie kablowe. Projektowanie i budowa", w szczególności:
 - trasy linii kablowych winny zostać wytyczone przez geodetę;
 - zachować przepisowe odległości kabli od istniejącego uzbrojenia podziemnego, napotkane urządzenia podziemne traktować jak urządzenia czynne;
 - kable wolno układać bezpośrednio na dnie wykopu tylko jeżeli grunt jest piaszczysty, w pozostałych przypadkach kable układać na warstwie 10cm przesianego piasku; kable należy zasypywać warstwą 10cm takiego samego piasku, następnie warstwą 15cm rodzimego gruntu, a następnie przykryć folią z tworzywa sztucznego (niebieską - kable nN-0,4kV) ;
 - przed zasypaniem kable podlegają etapowemu odbiorowi przez służby Energa-Operator S.A.
 - wykop kablów należy zasypywać i zagęszczać warstwami co 20cm, stopień zagęszczenia uzgodnić z właścicielem terenu i wykonawcą naprawy nawierzchni.
- Po zakończeniu prac odbudować nawierzchnie wg stanu sprzed rozpoczęcia robót, nawierzchnie rozbieralne (chodniki, wjazdy itp.) podlegają odbudowie na szerokości wykopu plus 0,5m po obu stronach tego wykopu.
- Po zakończeniu budowy linii kablowych nN-0,4kV wykonać pomiary izolacji kabli i pomiary oporności uziemień .
- Z wymienionych wyżej pomiarów należy sporządzić protokoły, pomiary musi wykonać uprawniony elektryk. Miarodajnym do określenia oporności uziemienia jest tylko wynik pomiaru skorygowany odpowiednim współczynnikiem, zależnym od warunków atmosferycznych.

- Wszystkie roboty wykonać zgodnie z obowiązującymi przepisami i normami, w tym zgodnie z aktualnymi „Standardami technicznymi obowiązującymi dla urządzeń SN i nN eksploatowanych w Energa-Operator S.A.”
- Wykonawcą prac winna być firma wyspecjalizowana w budowie linii elektroenergetycznych
- Przed rozpoczęciem robót należy powiadomić wszystkich Gestorów sieci, których sieci znajdują się w rejonie projektowanej inwestycji.
- Wszystkie materiały i urządzenia muszą posiadać wymagane przez aktualne przepisy: atesty, certyfikaty oraz deklaracje lub certyfikaty zgodności z normami albo z aprobatami technicznymi.

**PRZED ROZPOCZĘCIEM PRAC ICH WYKONAWCA WINIEN ZAPOZNAĆ SIĘ
Z TREŚCIĄ OPISU TECHNICZNEGO, WSZYSTKICH RYSUNKÓW I ZAŁĄCZNIKÓW
DO DOKUMENTACJI, a w razie niejasności należy zwrócić się z zapytaniami do Inwestora.**

mgr inż. Jonasz Dworek



34. KARTA MONTAŻOWA LINII nn										Mokry Dwór gm. Pruszcz Gdański																							
Oddinek	Typ linii	KABEL KABEL					RURY					BEDNARKA	FOLIA ZŁĄCZA I SZAFKI																				
		Długość trasy kabla [mb]	Długość wykopu [mb]	Na stacji [mb]	Zapasy przewierły [mb]	Zapasy mufa [mb]	w złączu [mb]	SRS φ160 przewlek [mb]	SRS φ110 przewiert sterowany [mb]	SRS φ110 przewlek [mb]	HDPPE 110 SDR17 przewiert sterowany [mb]			Ilość przewierć [szt.]	Ilość przecisków [szt.]	Rura A110PS [mb]	Rura DVK φ110 [mb]	Rura DVK φ160 [mb]	Fe/Zn 25x4 [mb]	Fe/Zn 30x4 [mb]	Niebieska (m/n) [mb]	KRSN-P/2/F-NH2/ZR-NH00/F [kpl.]	KRSN-P/2/F-NH2/R-NH00/F [kpl.]	KRSN-00/3R-NH2/R-NH00/F [kpl.]	KRSN-00/3R-NH2/F [kpl.]	P2-Rs/LZV/LZR/F [kpl.]	P1-Rs/LZV/F [kpl.]	Paizanka AK4 35-150 [szt.]	Zwora WTZ-2 w złączu Z3408928 [szt.]	Karczowanie krzaków [m2.]	Rozbórka/wykonanie bruku [m2.]	Uziom [kpl.]	
Z3318676																					1												
Z3318676 – Z3318677	YAKXS 4x120	93	85	79				4		6			1	7			91		79		1												1
SUMA	YAKXS 4x120	93	85	79				4		6			1	7			91		79		1											1	

T-51327 "Mokry Dwór Wybudowanie"

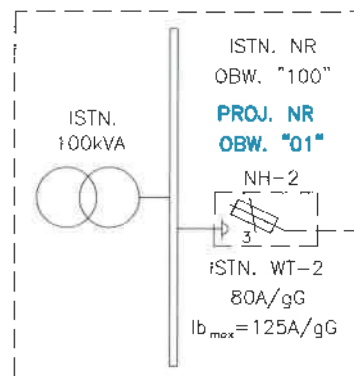

PROJ. OBW. "01" T-51327
YAKY 4x120 l=127m "100"
+Fe/Zn 25x4

Z-101 PROJ. WYMIANA NA:
Z3318676 PROJ.
KRSN-P2/2F-NH2/2R-NH00/F PROJ.
ZK-1/P-1 DEMONTAŻ
Licznik i włącznik przełożyć do nowej rozdzielni

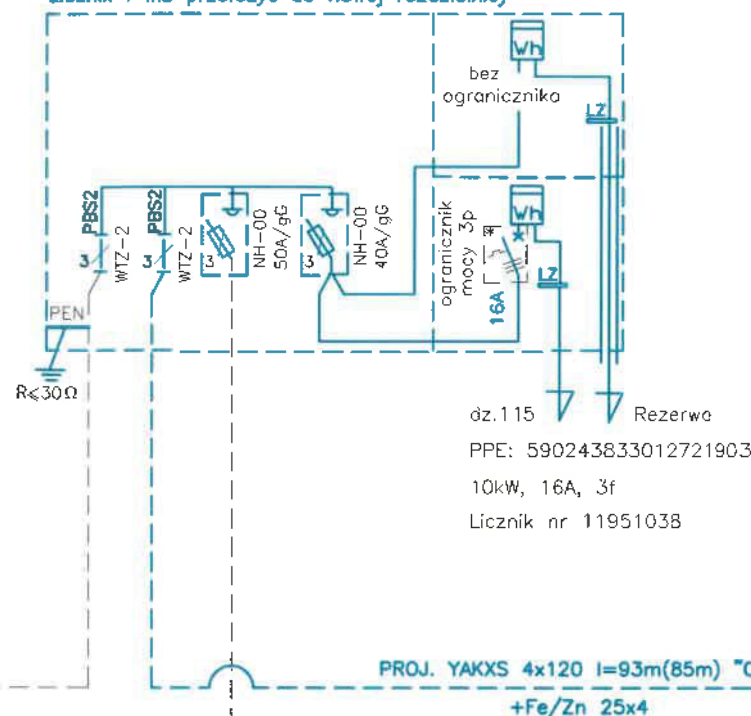

Z3318677 PROJ.
KRSN-P2/2F-NH2/R-NH00/F

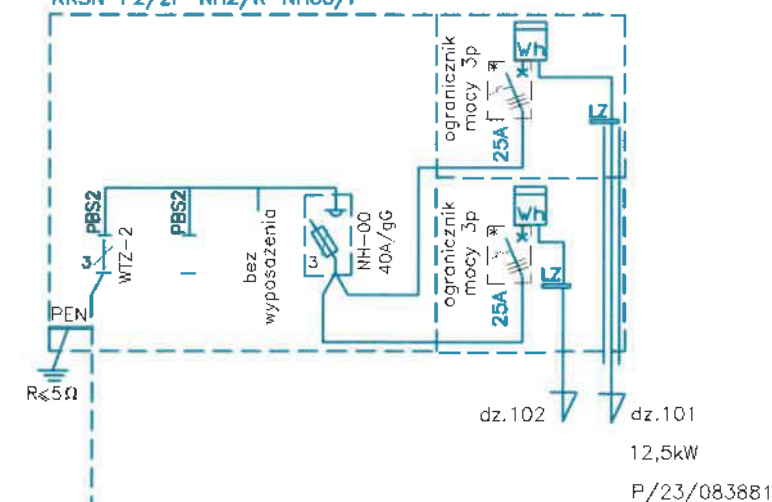

PODZIAŁ SIECI
T-51327/T-5830
OBW. "01"/OBW. "200"
Z-102/Z-202/4 ISTN.
Z3318678 PROJ. NR
ZK-2/P-1

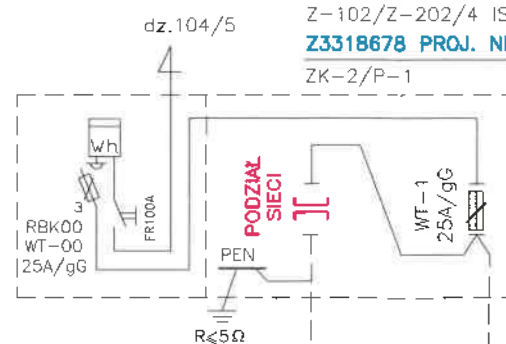

AsXSn 4x70 "200", T-5830
kier. st. nn nr 202/2
202/3/K
E-10,5/10
YAKY 4x70 l=14m "200", T-5830
+Fe/Zn 25x4

ISTN.
R<10Ω

PROJ. OBW. "01" T-51327
YAKY 4x70 l=70m "100"
+Fe/Zn 25x4

Układ sieci TN-C

RATEL Sp. z o.o. ul. Różana 41
83-033 Gotębiewo Wielkie

INWESTOR: Energa-Operator S.A.
ul. Marynarki Polskiej 130, 80-557 Gdańsk

PROJEKT: Przyłącze kablowe nn 0,4kV do dz. 101 - budowa
Mokry Dwór gm. Pruszcz Gdański

ZADANIE NR: OBI/33/2400846

RYSUNEK: Schemat zasilania 0,4kV

DATA: IX.2025 IMIĘ I NAZWISKO:
mgr inż. Jonasz Dworek
Upr. Nr POM/0166/PWBE/17

NR RYS.

E-02

SCHEMAT STACJI – TYP STSPpo 20/250

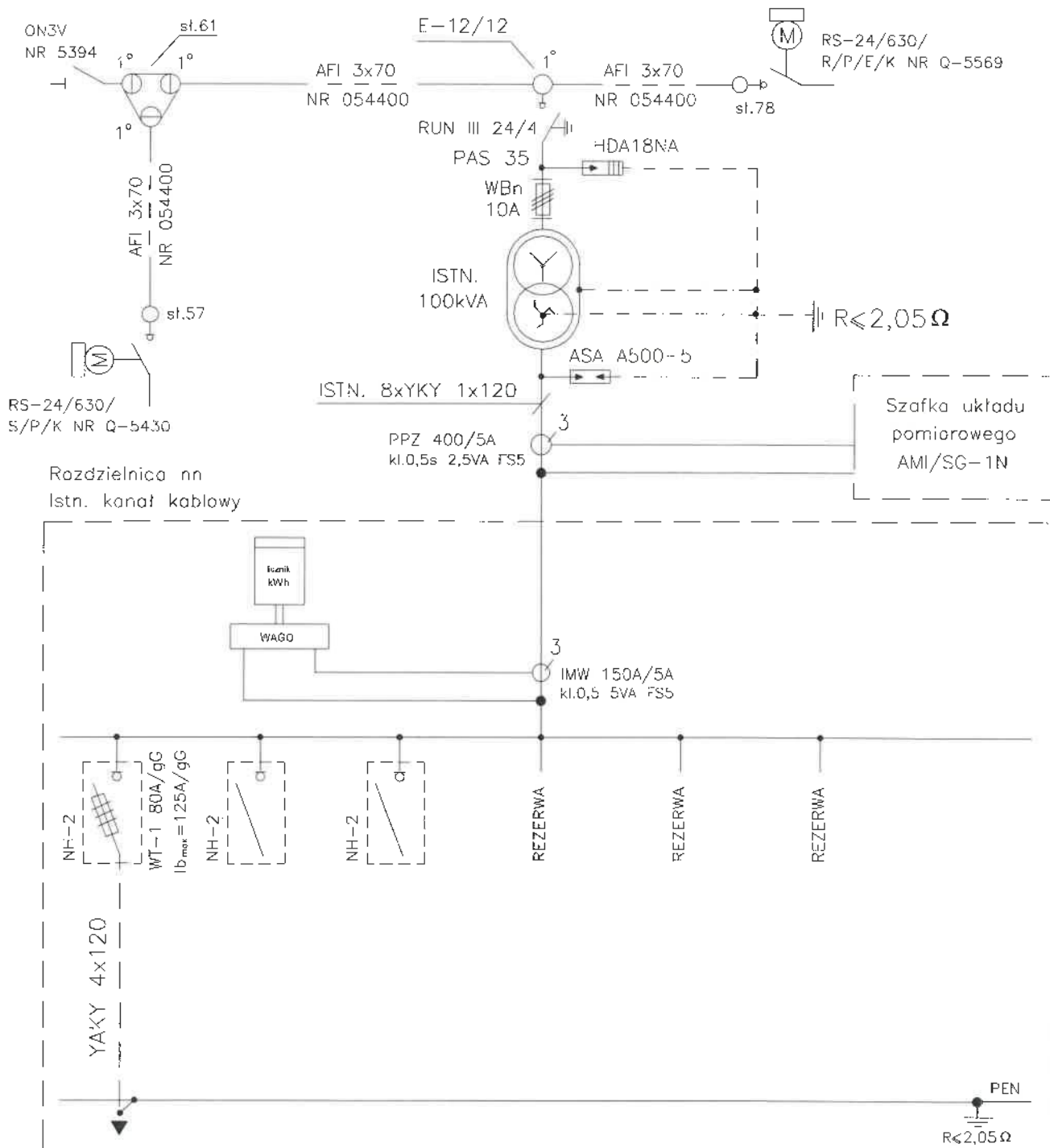

OCHRONA OD PORAŻEŃ
W SYSTEMIE
TN-C

RATEL Sp. z o.o.

INWESTOR: Energo-Operator S.A.
ul. Marynarki Polskiej 130, 80-557 Gdańsk

PROJEKT: Przyłącze kablowe nn 0,4kV co dz. 101 - budowa
Mokry Dwór gm. Pruszcz Gdański

ZADANIE NR: OBI/35/2400846

RYSUNEK: Schemat stacji "T-51327"

DATA: IX.2025 IMIE i NAZWISKO:

PROJEKTANT: mgr inż. Jonasz Dworek
Upr. Nr POM/0166/PWBC/17

SKALA:

NR RYS.

E-03

17

38. Informacja BIOZ

- Zgodnie z Rozporządzeniem Ministra Infrastruktury z dnia 23 czerwca 2003 r. Dz.U. nr 120 „w sprawie informacji dotyczącej bezpieczeństwa i ochrony zdrowia oraz planu bezpieczeństwa i ochrony zdrowia” poniżej wymienia się informacje dotyczące zagrożeń, które mogą wystąpić przy prowadzeniu prac wykonawczych związanych z budową przyłącza.

§ 2 ust.3 pkt.1 w/w Rozporządzenia – „zakres robót dla całego zamierzenia budowlanego oraz kolejność realizacji poszczególnych obiektów”: budowa przyłącza kablowego nn 0,4kV

§ 2 ust.3 pkt.2 w/w Rozporządzenia – „wykaz istniejących obiektów budowlanych”: elektroenergetyczna linia nn 0,4kV, sieć wodociągowa oraz droga jezdna.

§ 2 ust.3 pkt.3 w/w Rozporządzenia – „wskazanie elementów zagospodarowania działki lub terenu, które mogą stwarzać zagrożenie bezpieczeństwa i zdrowia ludzi”: elektroenergetyczna linia nn 0,4kV, sieć wodociągowa oraz droga jezdna.

§ 2 ust.3 pkt.4 w/w Rozporządzenia – „wskazanie dotyczące przewidywanych zagrożeń występujących podczas realizacji robót budowlanych, określające skalę i rodzaj zagrożenia oraz miejsce i czas ich wystąpienia”: przy pracach związanych z budową przyłącza zagrożenie porażenia prądem elektrycznym podczas podłączania nowego kabla oraz potrącenia przez pojazdy podczas wykopów dokonywanych na terenie budowy układania kabli, upadek z wysokości, przysypanie ziemią, praca w zasięgu dźwigu

§ 2 ust.3 pkt.5 w/w Rozporządzenia – „wskazanie sposobu prowadzenia instruktażu pracowników przed przystąpieniem do realizacji robót szczególnie niebezpiecznych”: podłączenie kabli i przewodów będzie wykonywane w stanie beznapięciowym, a miejsce pracy winno zostać odpowiednio przygotowane w sposób określony w poleceniu na pracę. Pracownicy wykonujący te prace powinni przez dopuszczającego i kierującego zespołem pracowników zostać zapoznani ze sposobem przygotowania miejsca pracy, ze wskazaniem występujących zagrożeń oraz z omówieniem sposobu wykonywania robót.

§ 2 ust.3 pkt.6 w/w Rozporządzenia – „wskazanie środków technicznych i organizacyjnych, zapobiegających niebezpieczeństwu wynikającemu z wykonywania robót budowlanych w strefach szczególnego zagrożenia zdrowia lub w ich sąsiedztwie, w tym zapewniających bezpieczną i sprawną komunikację, umożliwiającą szybką ewakuację na wypadek pożaru, awarii i innych zagrożeń”:

- należy dokonać wyгородzenia miejsc pracy, prace będą odbywać się wzdłuż drogi i na terenie otwartym, w związku z czym droga ta stanowi drogę ewakuacyjną
- dla prawidłowego i bezpiecznego prowadzenia prac należy zapewnić pracownikom stosowne do potrzeb: sprzęt, narzędzia oraz środki ochrony indywidualnej.
- Pracownicy powinni mieć odpowiednie uprawnienia i kwalifikacje

Na podstawie w/w informacji Kierownik budowy jest obowiązany sporządzić lub zapewnić sporządzenie przed rozpoczęciem budowy, planu bezpieczeństwa i ochrony zdrowia "planu bioz". Opracowany plan bezpieczeństwa winien zostać uzgodniony z Inwestorem.

mgr inż. Jónasz Dworek
POM/0166/PWBE/17



Złącze Z-101



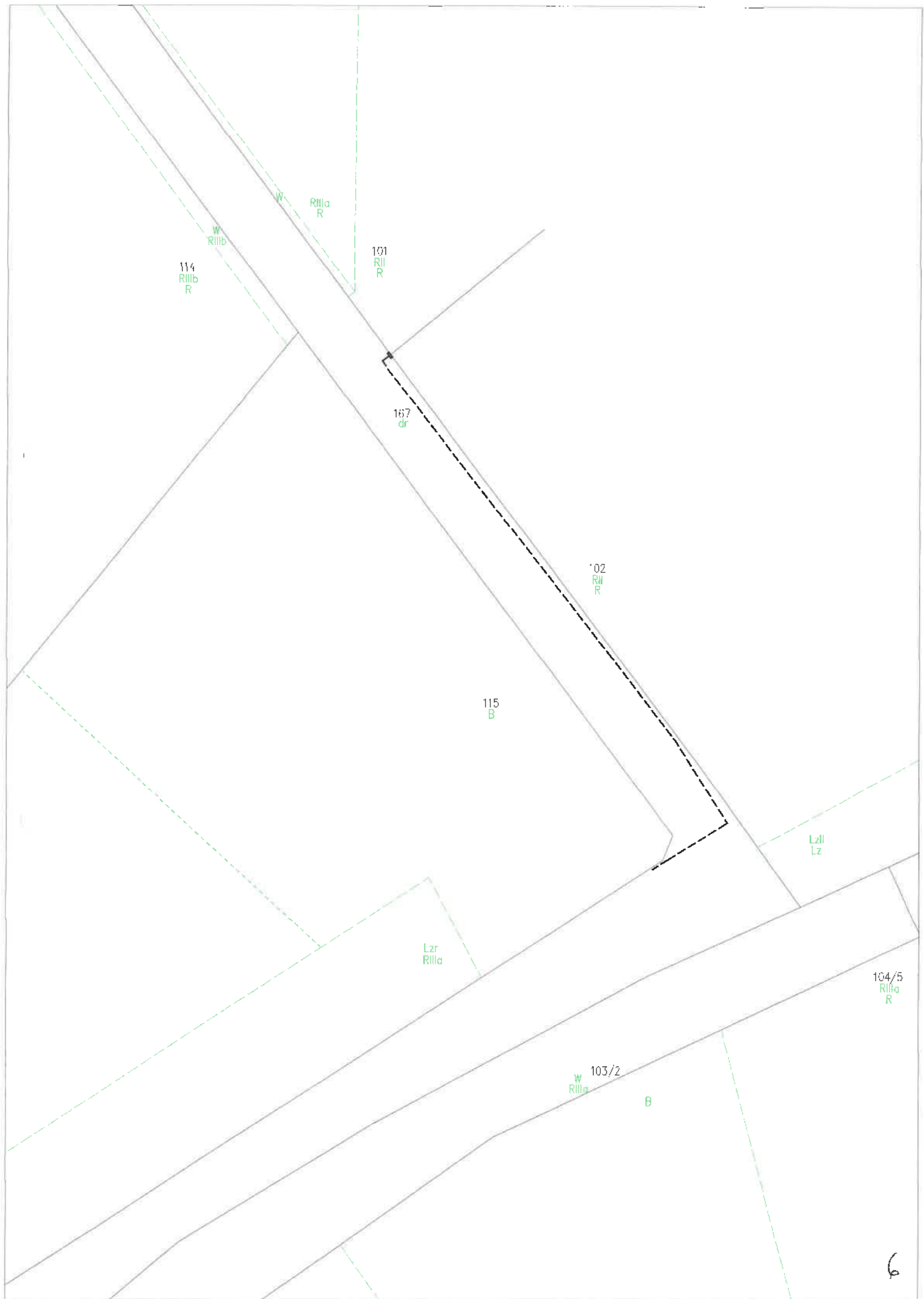

Województwo: pomorskie [22]
Powiat: gdański [2204]
Gmina: Pruszcz Gdański [220404_2]
Obręb: Mokry Dwór [0006]

Uzgodniono dokumentację
Tytułu prawnego do nieruchomości

01-09-2025

Główny Specjalista
ds. Nieruchomości Energetycznych

Mirosław Kamiński

102

115

104/5

103/2

LEGENDA:

Proj. przyłącze kablowe nn 0,4kV
dł. całkowita kabla (dł. trasy kabla)

Proj. złącze kablowe

Ratel Sp. z o.o.
ul. Różana 41, 83-033 Golebiewo Wielkie
NIP: 604-023-96-50 REGON: 525385344
firma.ratel@wp.pl, tel.: 502-601-529

5. Dokumenty dotyczące tytułów prawnych do nieruchomości

- decyzja Wójta Gminy Pruszcz Gdański nr IG.6853.1.89.2025.IG6/2 z dnia 17.07.2025r. – w PZT